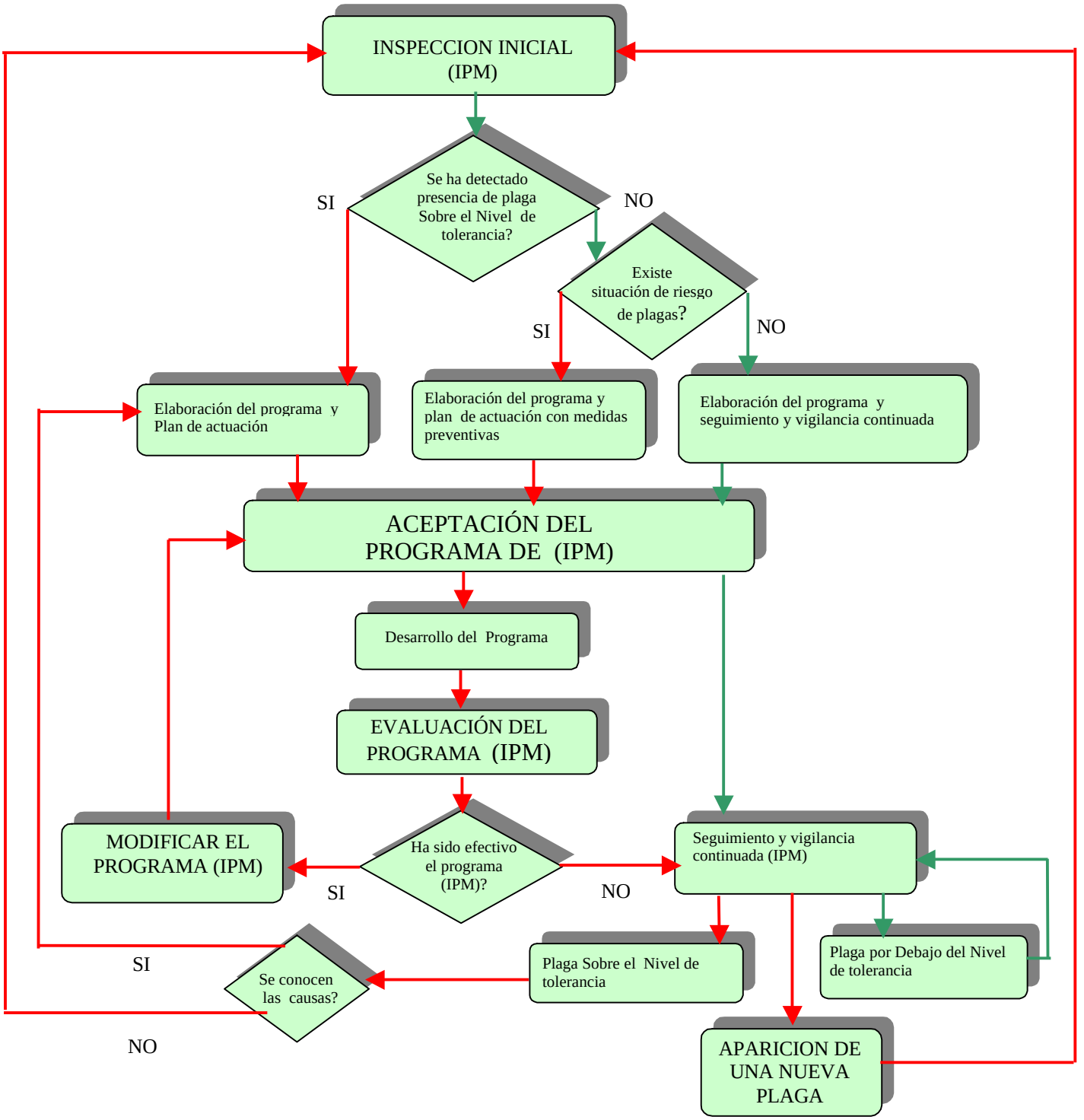PROCEDIMIENTO DE ACTUACIÓN DEL PROGRAMA DE SANIDAD ALIMENTARIA Y AMBIENTAL